SANKT PETRI-KIRCHE

www.sankt-petri-do.de



Stadtkirchenbüro
Farina Nonnenmann
Petrikirchhof 7
44137 Dortmund
0231 7214173
stadtkirche.sanktpetri@ekkdo.de
Di-Fr 9–11 Uhr

Petrikirchhof 1
Nähe Hauptbahnhof
44137 Dortmund

Pfarrerin Christel Schürmann (Geschäftsführung)
0231 22962 451
0176 40396702 (gern WhatsApp)
christel.schuermann@ekkdo.de

Küster Miltiadis Pataridis
0162 9176057
kuester.sanktpetri@ekkdo.de

Dr. Johanna Lohff
Stadt PilgerTouren
0231 22962456
0176 36207098
johanna.lohff@ekkdo.de

Stadt KirchenForum
Ostenhellweg 2
44135 Dortmund
0231 8823016
stadtkirchenforum@ekkdo.de
Di-Fr 11-16 Uhr
Sa 10-14 Uhr

www.stadtkirchenforum.de

Die Arbeit an Sankt Petri lebt auch von Ihren Spenden!
Spendenbescheinigungen sind möglich!
Evangelischer Kirchenkreis Dortmund
DE68 4405 0199 0001 0678 42
BIC DORTDE33XXX

Willkommen in der Ev. Stadtkirche Sankt Petri

Sie haben sich dieses Programm aus der Kirche oder von einer Auslagestelle mitgenommen.
Unabhängig von religiöser, konfessioneller oder gemeindlicher Bindung lädt die Evangelische Kirche ein, zu verweilen … über Gott, Welt und sich selbst nachzusinnen … zu Gottesdiensten, Veranstaltungen, spirituellen, künstlerischen, musikalischen und erwachsenenbildnerischen Formaten. Als Stadtkirche ist Sankt Petri Teil der Stadtgesellschaft und orientiert sich am biblischen Leitbild "Suchet der Stadt Bestes" (Jeremia 29,7).
Stadtkirchenarbeit verbindet den spirituellen und gesellschaftlichen Auftrag von Kirche und Theologie in einem konkreten historischen Kirchraum. In Dortmund kommt den vier Innenstadtkirchen eine besondere Rolle als symbolträchtige Orte zu, da sie als fast einzige nach dem Zweiten Weltkrieg wiederaufgebaute Orte das Gedächtnis der Stadt und somit identitätsstiftend sind.
Blättern Sie durch dieses Petri-Programm und nehmen Sie für sich mit, wovon wir überzeugt sind: „Sie sind ein g*ttlich geliebter Mensch!"

Wir wünschen Ihnen eine segensreiche Advents- und Weihnachtszeit

Lassen Sie sich inspirieren in diesem modernen, alten Kirchraum!

Christel Schürmann, Stadtkirchenpfarrerin
und Team

Kalender

♪ Do 26. November | 19 Uhr
Adventliches Mitsingkonzert der Chorakademie

♪ Fr 27. November | 13-14 Uhr
Musik am Mittag | Dr. Hans-Joachim Heßler (Orgel/Klavier) | Romantisches Adventskonzert

So 29. November / 1 Advent | 11.30 Uhr
Petri Stadtkirchengottesdienst zum 1. Advent mit internationalen Weihnachtsliedern
Pfarrerin Christel Schürmann und Team, Konny Kurzmann (Lieder), Manfred Grob (Orgel, Klavier)

Dezember

♪ Di 1.12 | 18-20 Uhr
Frauen singen gegen Gewalt gegen Frauen
Veranstaltung der AWO Dortmund und des Konzerthauses Dortmund

♪ Fr 4.12. | 13-14 Uhr
Musik am Mittag | Martin Brödemann (Orgel/Klavier) | Zwischen Renaissance und Romantik

Fr 4.12. | 15 Uhr
Kirchenführung | Sankt Petri im Advent. Die biblische Weihnachtsgeschichte auf Gemälden aus dem franziskanischen Altarretabel.

♪ Fr 4.12. | 19 Uhr
Singen mit dem Universitätschor der TU Dortmund
Leitung: Heinke Kirzinger

So 6.12. / 2. Advent | 11.30 Uhr
Adventsgottesdienst mit der Dortmunder Mitternachtsmission e.V.

So 6.12. – 17 Uhr
Tür auf im Advent – Sie dürfen mitmachen !!

♪ Di 8.12. | 16.30 Uhr
Weihnachtskonzert mit Grundschulen

Do 10.12. | 17 Uhr
Familiengottesdienst mit dem Petri Kindergarten

♪ Fr 11.12. | 13-14 Uhr
Musik am Mittag | Dr. Hans-Joachim Heßler (Orgel/Klavier) | Es kommt ein Schiff geladen

Sa 12.12 | 14 Uhr
Kirchenführung | Sankt Petri im Advent. Maria (neu) entdeckt.

♪ Sa 12.12. | 18 Uhr
Kammerchor der TU Dortmund

So 13.12 / 3. Advent | 17 Uhr
Tür auf im Advent - Weihnachtssingen der Dortmunder Frauenverbände
Weitere Infos unter:
www.frauenverbaende-dortmund.de

Di 15.12. und Mi, 16.12.
Adventsfeiern für Mitarbeitende der Ev. Kirche Dortmund (Anmeldung über Superintendur)

Do 17.12. | 19 Uhr
Heil- und Kraftgesänge mit Konny Kurzmann

♪ Fr 18.12. | 13-14 Uhr
Musik am Mittag | Ludger Schmidt (Violoncello) | Sarabande

Mi 23.12. | 13-14 Uhr
Kirchenführung | Sankt Petri im Advent. Die biblische Weihnachtsgeschichte auf Gemälden aus dem franziskanischen Altarretabel.

Do 24.12. | 16.30 Uhr
Heilig Abend Stadtkirchengottesdienst mit festlicher Musik (für Erwachsene)

♪ Sa 26.12. / 2. Weihnachtstag | 17 Uhr
a capella Konzert mit weihnachtlichen Lesungen
TetraVoce, Pfarrerin Christel Schürmann, Nicole Rominski

Di 29.12. | 12 Uhr
Sankt Petri in der Weihnachtszeit. Die biblische Weihnachtsgeschichte auf den Gemälden des franziskanischen Altarretabels.

Januar

Mi 6.1. - Do 28.1.
Ausstellung "gefährdet leben. Queere Menschen 1933-1945"

Mi 6.1. | 15 Uhr
Sankt Petri in der Weihnachtszeit. Die biblische Weihnachtsgeschichte auf den Gemälden des franziskanischen Altarretabels.

♪ Fr 8.1. | 13-14 Uhr
Musik am Mittag | Thorsten Töpp (Konzertgitarre)| In the Tradition

Do 14.1. | 19 Uhr
Heil- und Kraftgesänge mit Konny Kurzmann

♪ Fr 15.1. | 13-14 Uhr
Musik am Mittag | Frank Bergmann (Saxophon) & Niclas Floer (Klavier) | Meditationen über Bach

♪ Fr 22.1. | 13-14 Uhr
Musik am Mittag | Martin Brödemann (Klavier/Orgel) | Wie schön leuchtet der Morgenstern

♪ Fr 29.1. | 13-14 Uhr
Musik am Mittag | Ludger Schmidt (Violoncello) | Kontemplation

Programm

SANKT PETRI
Ev. Stadtkirche Dortmund

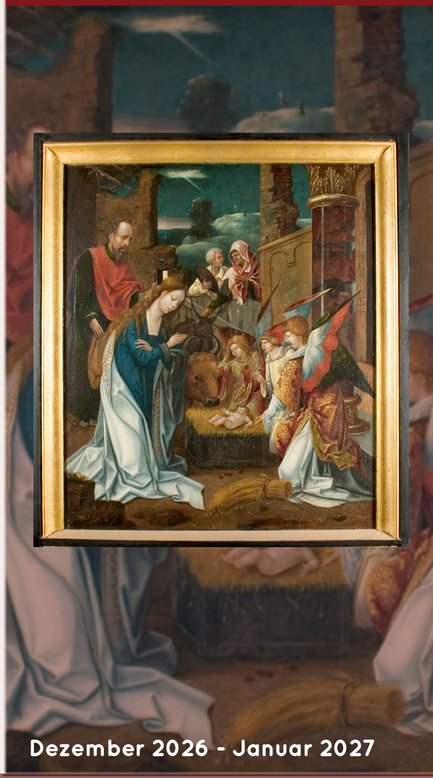

Dezember 2026 - Januar 2027

Öffnungszeiten der Kirche: Di bis Fr von 11 – 17 Uhr
Sa von 10 – 16 Uhr
Adventssonntage 14 – 17 Uhr

Gottesdienst | Spirituelles

Feministischer Stadtkirchengottesdienst zum 1. Advent


Foto Lukas Höhler

So 29.11. | 11.30 Uhr
...mit internationalen Advents- und Weihnachtsliedern ...

Pfarrerin Christel Schürmann und Team, Konny Kurzmann (Lieder), Manfred Gorb (Orgel, Klavier)

Willkommen zum Stadtkirchen-gottesdienst an Sankt Petri. Singen, beten, denken und feiern Sie mit uns.

Immer gehört eher ruhige Musik und eine Mahlfeier dazu mit der Möglichkeit, zu reden, zu schweigen, sich im Kirchenraum zu bewegen.

Adventsgottesdienst mit der Dortmunder Mitternachtsmission e.V.
So 6.12. / 2. Advent | 11.30 Uhr

Familiengottesdienst mit dem Petri Kindergarten
Do 10.12. | 17 Uhr

Heiligabend in Sankt Petri



"Wo bleibst du, Trost, der ganzen Welt?"

Heilig Abend Stadtkirchen-gottesdienst mit festlicher Musik

Do 24.12. | 16.30 Uhr

Pfarrerin Christel Schürmann,
Ulrike Böhmer (Pastoralreferentin),
Familie Westerhoff: Orgel, Posaune, Geige

a capella Konzert mit weihnacht-lichen Lesungen
TetraVoce - vier Freunde - vier Stimmen - ein gemeinsamer Klang
Sa 26.12. | 17 Uhr
Genießen Sie weihnachtliche a-capella-Gesänge und Lesungen in der wundervoll erleuchteten Petrikirche
TetraVoce, Pfarrerin Christel Schürmann, Nicole Rominski
Statt Eintritt bitten wir um Spende



Heil- und Kraftgesänge
Offenes Singen
Do 17.12., 14.1. | 19 Uhr

Gemeinsames Singen spiritueller Lieder und Mantren aus verschiedenen Religionen und Kulturen der Erde. Auch für Ungeübte.
Bitte – falls vorhanden – die Liedmappe mitbringen.
Teilnahmebeitrag: 6 €, Liedmappe: 10 €
mit Konny Kurzmann

Kirche und Altarretabel

Kirchenführung
Öffentliche Kirchenführungen ohne Anmeldung (ca. 1 Stunde)


Foto Lukas Höhler

Öffentliche Kirchenführungen und Erkundungen des Kirchenraums finden zu unterschiedlichen Terminen und Themen statt. Darüber hinaus können Sie mit einer Gruppe Kirchenführungen im Stadtkirchen-büro buchen.

Sankt Petri im Advent und in der Weihnachtszeit
Die biblische Weihnachtsgeschichte auf Gemälden aus dem franziskanischen Altarretabel.



Fr 04.12. | 15 Uhr
Mit Erika Strunck

Sa 12.12 | 14 Uhr
Maria (neu) entdeckt.
Mit Christel Botterbusch

Mi 23.12. | 13-14 Uhr
Mit Christel Botterbusch

Di 29.12. | 12 Uhr
Mit Sabine Zurek

Mi 6.1. | 15 Uhr
Mit Sabine Zurek

Konzerte und Gesang


Foto Lukas Höhler

Musik am Mittag in Sankt Petri
Freitags 13–14 Uhr lädt die offene Stadtkirche Sankt Petri zu einer musikalischen Mittagspause ein.
Die Musiker*innen und deren Programme finden Sie auf der Kalenderseite dieses Programms.
Die Schulte-Orgel, der Flügel aus der Modellbau-werkstatt der TU Dortmund und weitere Instrumente sind zu hören. Eintritt frei

Adventliches Mitsingkonzert der Chorakademie
Do 26.11. | 19 Uhr



Frauen singen gegen Gewalt gegen Frauen
Projekt DEMOKRATIE FÜR ALLE!
Di 1.12. | 18-20 Uhr
Anlässlich des Internationalen Tages zur Beseitigung von Gewalt gegen Frauen lädt das Projekt DEMOKRATIE FÜR ALLE! gemeinsam mit der Integrationsagentur des AWO-Unterbezirks, dem Gleichstellungsbüro der Stadt Dortmund, dem Multikulturellen Forum und dem Konzerthaus Dortmund ein:
Alle Frauen kommen zusammen, um gemeinsam ein kraftvolles Zeichen gegen Gewalt an Frauen und Mädchen zu setzen. Gemeinsam sind wir unschlagbar! Gemeinsam werden zwei bis drei Lieder einstudiert.
Vorkenntnisse nicht erforderlich
Veranstalter und infos: Impulsbüro Respekt & Demokratie der AWO Dortmund

Advents- und Weihnachtslieder mit dem Universitätschor der TU Dortmund
Fr 04.12. | 19 Uhr
Leitung: Heinke Kirzinger

Weihnachtskonzert mit Grundschulen
08.12. | 16.30 Uhr
Veranstaltet vom Vokalmusikzentrum NRW

Kammerchor der TU Dortmund
Sa 12.12. | 18 Uhr
„a spotless rose“
Leitung: Mikko Sidoroff



Tür auf im Advent - Weihnachtssingen der Dortmunder Frauenverbände
So 13.12. | 17 Uhr
Weitere Infos unter:
www.frauenverbaende-dortmund.de

a capella Konzert mit weihnacht-lichen Lesungen
TetraVoce - vier Freunde - vier Stimmen - ein gemeinsamer Klang
Sa 26.12. | 17 Uhr
Genießen Sie weihnachtliche a-capella-Gesänge und Lesungen in der wundervoll erleuchteten Petrikirche
TetraVoce, Pfarrerin Christel Schürmann, Nicole Rominski
Statt Eintritt bitten wir um Spende



Ausstellung und Aktionen

Tür auf im Advent – Sie dürfen mitmachen !!
So 06.12., 13.12 | 17 Uhr
Sankt Petri ist geöffnet und weihnachtlich beleuchtet. Wenn Sie Musik machen können oder Ihre weihnachtlichen Lieblingsgeschichte vorlesen möchten - Willkommen ! Bitte melden Sie sich gern vorher per Textnachricht bei Pfarrerin Christel Schürmann 0176 40396702

Ausstellung “gefährdet leben. Queere Menschen 1933-1945”
Mi 6.1. - Do 28.1.
Die Wanderausstellung „gefährdet leben“ zeigt die vielfältigen und ambivalenten Lebensgeschichten queerer Menschen in der Zeit des Nationalsozialismus von 1933 – 1945.
Die Ausstellung macht deutlich, wie das Leben vieler queerer Menschen gebrochen und zerstört wurde.

Sie beleuchtet gleichzeitig, wie verbliebene Handlungsspielräume im Alltag genutzt wurden. Erzählt werden keineswegs nur Verfolgungsgeschichten, sondern auch Wege der Selbstbehauptung in einer widrigen Lebensrealität.
Die Ausstellung bietet sowohl einen breiten Überblick als auch tiefergehende Einblicke in die Biografien der Menschen sowie aktuelle Forschungsergebnisse
Die historisch-dokumentarische Ausstellung „gefährdet leben. Queere Menschen 1933-1945“ knüpft an dieses wichtige erinnerungspolitische Signal an und macht das Thema der Ausgrenzung und Verfolgung queerer Menschen in den Jahren 1933 – 1945 nun zugänglich.

In Kooperatiosn mit: Stadt Dortmund: Gesundheitsamt, Koordinierungsstelle für LSBTIQ*, Mahn- und Gedenkstätte Steinwache; sowie SLADO e. V.

Begleitete Veranstaltungen waren bei Drucklegung noch nicht terminiert.